



UCA

Universidad
de Cádiz

ERASMUS+ EN LA UCA

*Información para los **Estudiantes Entrantes***

sea·EU

EUROPEAN UNIVERSITY OF THE SEAS



Cofinanciado por
la Unión Europea

Diferencias entre programas de movilidad internacional

- Erasmus+ KA131: Universidades de la UE + Noruega, Suiza, Serbia, Macedonia del Norte, Liechtenstein, Turquía, Reino Unido e Islandia.
- Erasmus+ KA171: Resto del mundo.
- Estudiantes visitantes: Estudiantes que no vienen por programa de movilidad financiado por la Unión Europea.

Calendario académico

Calendario académico 2024-25: Semestre de otoño: del 23 de septiembre de 2024 al 7 de febrero 2025. Semestre de primavera: del 10 de febrero de 2025 al 25 de junio de 2025.

[Más información sobre el calendario académico](#)

IMPORTANTE: si eres estudiante de Máster, que sólomente hace asignaturas de máster en la Universidad de Cádiz, por favor contacta con tu coordinador académico para que te indique el comienzo de tus cursos, ya que podría ser en marzo. Si ese es tu caso, no tienes que venir a la sesión de información y registro (página 8) pero debes ir a la oficina de internacionalización después de tu llegada. Dirección en la última página.

Alojamiento

Pueden consultar información sobre alojamiento en la siguiente página web: [Alojamiento](#)



ACCOMMODATIONS
ALOJAMIENTOS
— Universidad de Cádiz —

Curso de Español

El Centro Superior de Lenguas Modernas de la Universidad de Cádiz organiza cursos de español (y otras lenguas como inglés, francés, alemán...) antes y durante el cuatrimestre. Información sobre cursos, horarios, precios, etc...

www.uca.es/cslm

<https://cslm.uca.es/subhome-servicios/programas-de-espaol/>

e-mail: lenguas.modernas@uca.es

Tel: +34956015795

LDAP

Tu nombre de usuario y contraseña en la UCA te dará acceso a la WIFI, correo electrónico, Campus virtual, etc... Es el mismo nombre de usuario y contraseña que te da acceso a la plataforma Umove (Erasmus+ KA131 students) o plataforma ORI2 (estudiantes Erasmus+ KA171 y visitantes). Antes de que funcione, tendrás que estar matriculado.

Sigue los siguientes pasos para acceder a la WIFI de la universidad:

- Conéctate a ucAirPublica e introduce: caminantenohaycamino
- Serás redirigido a una página web donde deberás introducir tu LDAP



Seguros y Cómo ir al Médico

Todos los estudiantes de movilidad entrante deberán tener lo siguiente:

- Tarjeta Sanitaria Europea (sólo para estudiantes que procedan de países de la Unión Europea) o seguro médico privado (para estudiantes de fuera de la Unión Europea)
- Seguro obligatorio que cubra, al menos, Responsabilidad civil, accidentes y repatriación

La UCA recomienda el siguiente seguro: [Enlace a contratación](#)

¿Qué hacer si necesitas ir al médico?

- Si tienes tarjeta Sanitaria Europea debes ir al centro médico Público (Servicio Andaluz de Salud) más cercano a tu casa o al servicio de urgencias del Hospital público (Servicio Andaluz de Salud).
- Si no tienes la tarjeta Sanitaria Europea, deberás llamar a tu seguro privado y ellos te informarán a qué centro deberás dirigirte. El teléfono de contacto aparece en tu póliza de seguros.

En el caso de emergencia sanitaria llama al 061. Emergencia general (policía, bomberos, etc.): Tel: 112

[¿Qué debo hacer si necesito acudir al médico?](#)

[What to do to visit a doctor?](#)

Registros en la Universidad de Cádiz y certificados de llegada

Después de tu llegada a Cádiz tendrás que registrarte acudiendo a una de las siguientes sesiones (en español o inglés):

-Sesiones de información y registro presenciales (OBLIGATORIA) para todos los estudiantes de movilidad de los **campus de Cádiz, Puerto Real, Jerez y Algeciras. Sólo es necesario acudir a una de las sesiones. La que mejor te venga después de tu llegada.**

Estudiantes de los campus Cádiz y Puerto Real

Los días 10, 29 de enero, 5, 7 y 10 de febrero organizaremos jornadas de información (obligatorias) en español e inglés.

Las sesiones serán a las 10:00 en español y a las 12:00 en inglés en la Sala Bolívar del Edificio Constitución 1812, en Cádiz.

[Enlace a google maps](#)

Estudiantes del Campus Jerez

El día 6 de febrero organizaremos jornadas de información (obligatorias) en español e inglés.

Las sesiones serán a las 10:00 en español y a las 12:00 en inglés en el salón de actos de los Institutos de Investigación INDESS- IVAGRO del Campus de Jerez. También podrías acudir a cualquier sesión del Campus de Cádiz.

[Enlace a google maps](#)

Estudiantes del Campus Algeciras

Informaremos por e-mail de cuándo y dónde en Algeciras haremos la sesión de información. Será aproximadamente a principios de febrero.

Registros en la Universidad de Cádiz y certificados de llegada

-Certificados de llegada: si tu Universidad de origen te ha solicitado la firma de un certificado de llegada, tráelo contigo a la sesión de información y registro. Lo firmaremos durante la sesión.

-Los estudiantes Erasmus KA171 (estudiantes de fuera de la Unión Europea y países del programa) deberán acudir a una sesión obligatoria específica del programa que será comunicada a los estudiantes por e-mail. **Esta sesión NO está destinada a los estudiantes Erasmus KA131.** Es decir, si tu Universidad de origen está situada en la Unión Europea, Reino Unido, Serbia, Turquía, Liechtenstein, Islandia, Macedonia del Norte o Noruega, NO debes acudir a esta sesión.

Asignaturas

La oferta académica anual está publicada en la siguiente página web:

<https://internacional.uca.es/oferta-de-asignaturas/>



Matrícula

Período de matrícula: del 10 de enero 16 de febrero.

Estudiantes ERASMUS+ KA131 y KA171:

Instrucciones para la automatrícula:

[Matrícula](#)

Estudiantes visitantes:

Instrucciones para la matrícula:

[Matrícula](#)

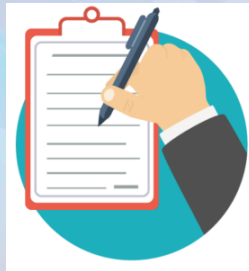

Cambio de matrícula

Si eres un estudiante Erasmus KA131:

Instrucciones:

[Matrícula](#)

Si eres un estudiante Erasmus KA171 ó Estudiante visitante:

[Matrícula](#)

Período de cambio de matrícula: del 17 de febrero al 14 de marzo



Expediente académico

Una vez matriculado/a, puedes comprobar tus datos personales, matrícula y ver los resultados de los exámenes en el siguiente enlace: <http://www.uca.es/estudiantes/>
Seleccionar en “trámites” y a continuación “Expediente Académico”. Para ello será necesario introducir su nombre de usuario y contraseña.



Campus Virtual

Campus virtual es una plataforma para dar un servicio a la comunidad universitaria para apoyo a la docencia y la difusión del conocimiento.

Para poder entrar, necesitarás estar matriculado/a e introducir tu nombre de usuario y contraseña en el siguiente enlace:

<https://campusvirtual.uca.es/>

Una vez hecha tu matrícula, si falta alguna asignatura en tu campus virtual, habla por favor con el profesor de la asignatura para que te añada.

Correo electrónico

Una vez matriculado/a, deberás activar una cuenta de correo electrónico de la UCA con tu nombre de usuario y contraseña. En esta dirección recibirás e-mails de los servicios de información de la Universidad de Cádiz:

<https://cau.uca.es/cau/altaEmailAlumno.do>



Carnet de estudiante o Tarjeta Universitaria Inteligente (TUI)

Instrucciones para acceder a la [TUI](#)



Tutorías: horarios y profesores

En la siguiente dirección puedes encontrar la información de los horarios de tutorías de los profesores:

[Tutorías](#)



Directorio

En el siguiente enlace puedes encontrar los datos de contacto de todo el personal de la Universidad de Cádiz:

[Directorio](#)

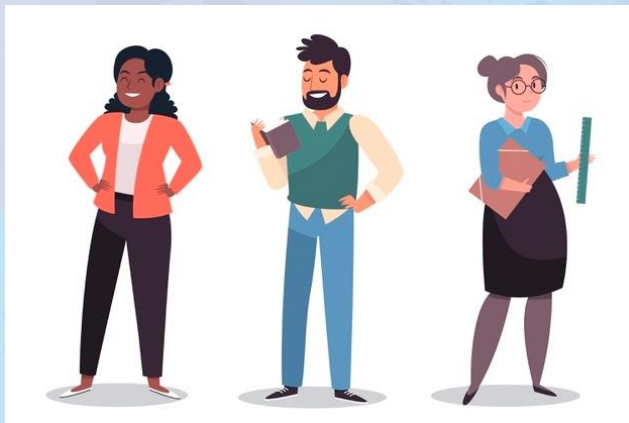

Servicios de la Universidad de Cádiz

Además del programa de estudios, la Universidad de Cádiz ofrece servicios a los estudiantes, tales como biblioteca, deportes, cultura, etc...

Servicios ([Español](#), [English](#))

Diversidad e Igualdad

La Universidad de Cádiz tiene la universidad de diversidad

Diversidad

A la que pertenece la Oficina a la atención a la Discapacidad

Atención Discapacidad

Y una unidad de igualdad.

Igualdad



Sostenibilidad

La Universidad de Cádiz tiene una oficina para la sostenibilidad que pertenece a la Delegación del Rector para políticas de Responsabilidad Social y Corporativa

[Sostenibilidad](#)



Certificado final de estancia

Al final de tu estancia, firmaremos en la Oficina de Internacionalización tu certificado final de estancia.



Certificado de notas y reconocimiento

Alumnos/as Erasmus de países del programa (KA131)

Podrás descargar tu certificado de notas de la plataforma Umove a partir de julio (estudiantes del segundo cuatrimestre o el curso completo)

Alumnos/as Erasmus de países asociados (KA171)

Alumnos/as visitantes: Al finalizar la estancia y estén publicadas las notas, los estudiantes podrán descargarse el certificado de notas desde su expediente que podrá encontrar en la aplicación

<https://oriuca.uca.es>

Una vez en tu Universidad de origen, deberás solicitar el reconocimiento de estudios. Si has hecho el curso de español y no estará en el certificado de notas, contacta con el Centro Superior de Lenguas Modernas. Ellos te enviarán el diploma del curso.

Transporte urbano e interurbano

Urbano:

Cádiz: [Transporte urbano Cádiz](#)

Información Bono: [Bonos](#)

Jerez (información y bonos): [Transporte urbano Jerez](#)

Algeciras: [Transporte Urbano](#)

Puerto Real: [Transporte urbano](#)

Interurbano:

Consortio de Transporte Bahía de Cádiz: [Página Web y Bonos](#)



Responsables de la movilidad internacional en los centros

En el siguiente enlace puedes ver la información de los responsables de la movilidad internacional de los centros y del personal de la oficina de internacionalización:

[Factsheet](#)

Oficina de Internacionalización

Dirección: Edificio Hospital Real. Plaza Falla, 8. 11003 Cádiz. **Horario de lunes a viernes de 10:00 a 14:00** [Google maps](#)

-Estudiantes Erasmus de países del programa (Unión Europea+ Noruega, Liechtenstein, Turquía, Reino Unido, Islandia, Serbia y Macedonia del Norte): erasmus.incoming@uca.es

[Web Erasmus KA131](#)

-Estudiantes Erasmus de países asociados (KA171): erasmus.ka107.incoming@uca.es

[Web Erasmus KA171](#)

-Estudiantes de movilidad internacional (estudiantes visitantes) estudiante.visitante@uca.es

[Web alumno visitante](#)

Tel: 956015883

<https://internacional.uca.es/>